

Matériaux et couleurs :

Façade avant projetée:

- soubassement façade : peinture beige
- mur : peinture beige
- menuiserie extérieure : châssis alu, vitrage clair
- menuiserie lucarne : châssis PVC blanc, vitrage clair
- volet rez-de-chaussée : PVC blanc
- toiture : tuile ton rouge
- corniche : PVC ton blanc
- seuils : pierre bleue
- grille fenêtre cave : grille acier et plaque PVC
- garde corps balcon : fer forgé peint ton noir

Façade arrière existante :

- mur : crépis ton blanc
- menuiserie extérieure : châssis alu, vitrage clair
- menuiserie extérieure lucarne : châssis PVC, vitrage clair
- toiture : tuile ton rouge
- toiture plate : derbigum
- planche de rive : bois
- corniche : bois
- descente d'eau : pvc
- seuils : pierre bleue
- garde corps fenêtre : acier laqué doré

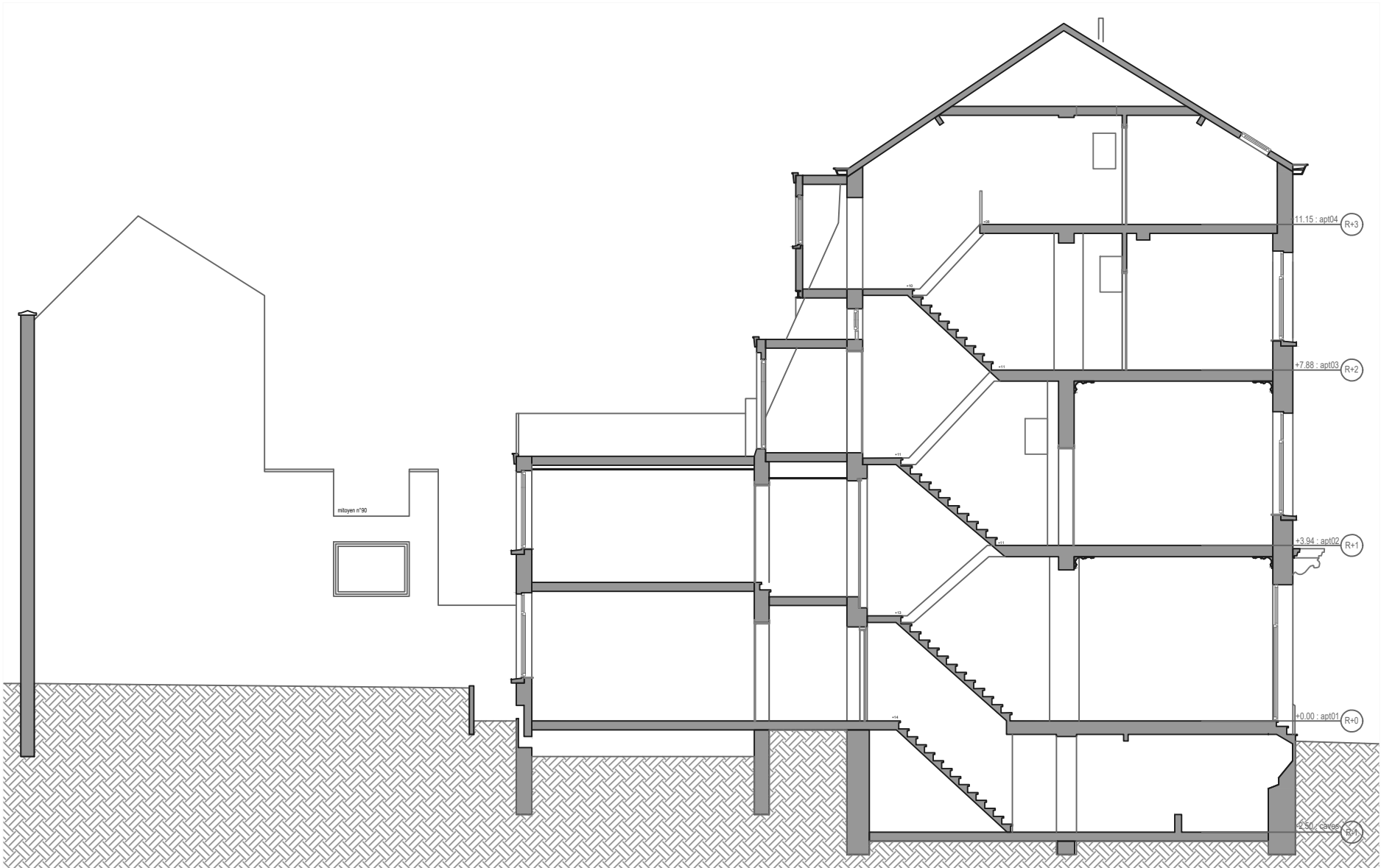

Coupe AA' existant - 1/125

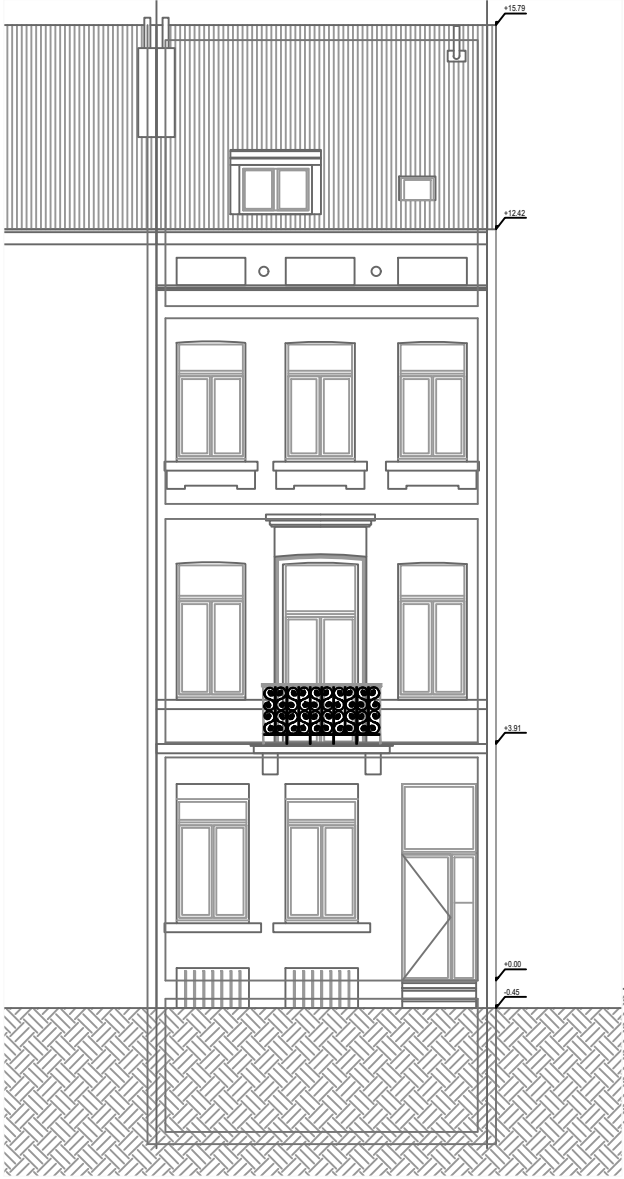

Façade avant existante - 1/125

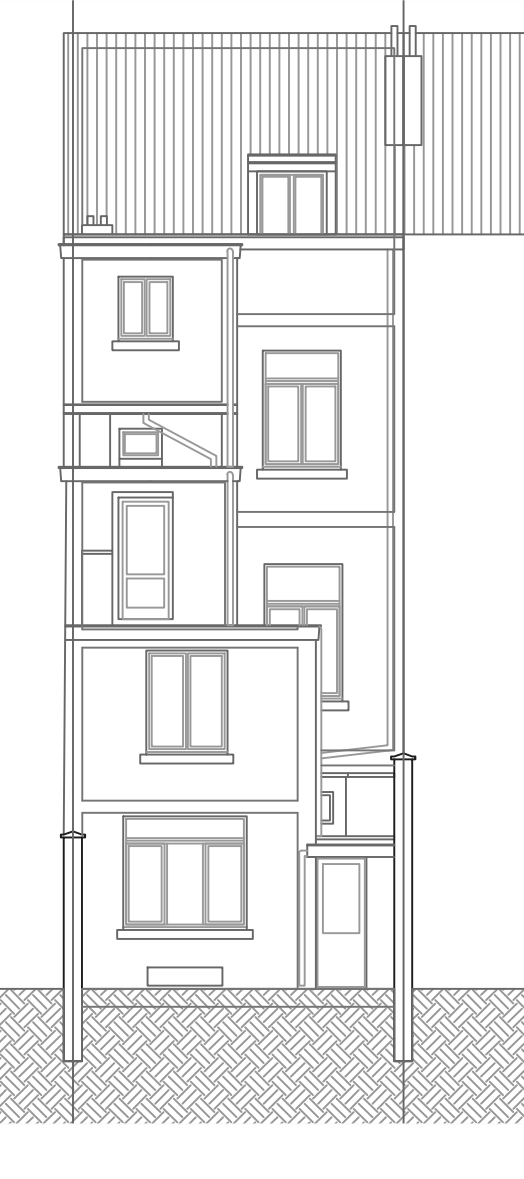

Façade arrière existante - 1/125

	Structure démolie		Nouvelle maçonnerie		Structure existante		Nouveau vitrage
	Cloison légère		Cloison légère isolée		Nouvelle isolation		Revêtement de sol en bois ou en carreaux

Coupe et façades existantes			LOCALISATION		
			Chaussée Saint-Pierre 88 1040 Etterbeek		
			Plan de synthèse 003		
			DATE : 06.11.2025	Ref. N° : SPIER88	Echelle : 1:125